

Technische gegevens

Roel Oostrazaal



Algemeen

Contactgegevens

Adres:

Laweiplein 1

Postcode:

9203 KL

Plaats:

Drachten

Land:

Nederland

Adres loadingdock voor uw navigatie: Laweiplein 1, Drachten

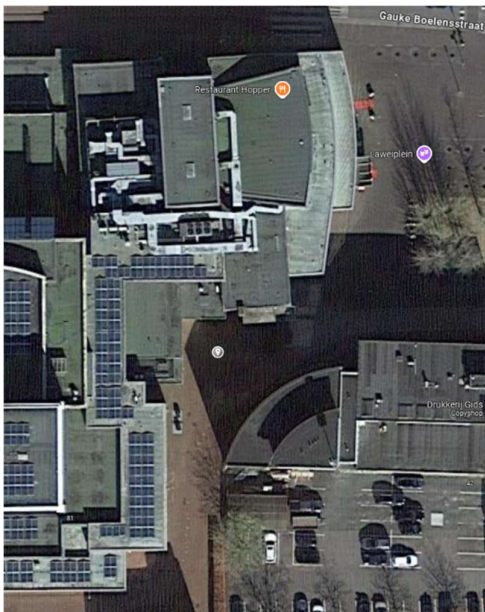

Telefoon receptie:

0512 – 33 50 00

Telefoon kassa:

0512 – 33 50 50

Telefoontechniek:

0512 - 33 50 60/0512 - 33 50 65

Email techniek:

techniek@lawei.nl

Specificaties

Theatertype:	Lijsttheater
Standaard aanvangstijd:	Avond 20:15 Matinee 14:00 Jeugdvoorstelling 19:00/19:30

Zitplaatsen

Voorzaal:	207
Achterzaal:	151 (Er is een tussengordijn)
Balkon:	114
Rolstoel plaatsen:	8
Totaal:	472

Afmetingen

Maten toneel (in m)

Breed:	14 m
Hoog:	12.20 m
Diepte totaal:	9.5 m
Toneeldiepte vanaf KK:	6.5 m
Diepte voortoneel:	3 m
Minimale opening B x H:	8 m x 4.75 m
Maximale opening B x H:	11 m x 4.75 m
Ideale speelmaat:	9 m
Orkestbak B x D:	Nee

Toneel

Laden en lossen

Beschrijving:	Buiten
Aantal vrachtwagens:	1
Bereikbaar met trailer:	Ja
Decorlift naar 1 ^e etage:	5.50 x 2.20 x 2.75 m (D x B x H)

Voordoek

Aanwezig:	Ja
Bediening toneel rechts:	Grieks: Hand Wagner: Nee

Afstopping

Nachtblauw	
Poten:	4 per kant, 7 m
Friezen:	3x 2.5 m
Tussenfond:	Ja
Achterfond:	Ja, uit twee delen met handbediening
Horizondoek:	Ja
Zwart gaas:	Ja
Zijzwart:	Ja

Balletvloer

Zwart	Ja, 15m breed. Zijbanen aanwezig
Wit	Ja, (Let op, zwart is dan niet meer beschikbaar)

Hoogwerker

Merk:	Alplift, eenmanslift
Overige klimmaterialen:	Diverse ladders

Communicatie:

ASL Intercom	
Vaste posten:	3
Aansluitpunten intercom	Zijtoneel links Zijtoneel rechts FOH
Afluistering:	Ja, Kleedkamers, artiestenfoyer
Omroep:	Nee

Trekkenwand

Specificaties

Aantal trekken:	28 handtrekken, 75kg 10 Elektrische lieren, 250kg 1 Sluier trek, 250kg 4 Zijtrekken, 75kg (2 links, 2 rechts)
Trekbediening:	Hand
Roelengte decortrekken:	14,5 m
Trekhoogte max.:	12.20 m
Fabrikaat:	Trekwerk
Bedieningsplaats:	Rechts
Trekbelasting:	250kg gelijkmatig verdeelde last
Max. belasting onder staalkabel:	100kg
Puntbelasting tussen staalkabels:	50kg
Verdeelde last tussen staalkabels:	50kg
Puntlast uiteinde trek:	50kg
Rollenzolder aanwezig:	Nee

[Download de trekkenlijst via onze site](#)

Geluid

Zaalsysteem

Zaal:
Balkon:
Middencluster:
Sub:

Infills:
Frontfills:
Processing:
Aansturing:

Mengtafels*
Analoog:

Digitaal:

Meyer Sound

1x UPQ-D1 per kant
1x Ultra X40 per kant
2x Ultra X40
1x 900-LFC per kant
1x 750-LFC cluster
2x Ultra X20
2x UP-4slim
Galileo Galaxy 816
L/R, L/R/C, L/R/S, L/R/C/S

Midas VeniceF 24CH
Soundcraft M4 en M8

Allen&Heath QU-16
Allen&Heath QU-24
Midas Pro2c
Yamaha LS9

Microfoons*: Meerdere soorten microfoons op aanvraag aanwezig. Bijvoorbeeld Shure, Sennheiser, Neumann en AKG.

Monitoren*

KS Audio passieve monitoren

2x 10" *
2x 12" (Vast in zaal)
4x 12" *
2x 15" *

**Gebruik mengtafels, monitoren en microfoons in overleg i.v.m inzet andere zalen*

Diversen

1 x Yamaha C7
1x Yamaha P116T*
1x Yamaha B2*

Standaard gestemd op 440khz, op aanvraag 442khz.

*Op aanvraag

Licht

Regeltafel

Type: Ma Lighting DOT2*
Zero88 FLX S24

Sturing: DMX

Dimmers

Merk: Compulite
Aantal kanalen: 160
Mobiel: 2x 24
DMX vrij vanaf 140

Losse aansluitingen

Toneel: Links 20x 5kW
Rechts 20x 5kW

Manteau: Links 1x 2.5kW
Rechts 3x 2.5kW

Verdeling

Zaalbrug:	15x	2kW Niethammer zoomprofiel HPZ 215D 15-40°
Koven per kant:	2x	2kW Niethammer zoomprofiel HPZ 215D 15-40°
Portaalbrug:	8x	2kW ADB PC 8-48°
	6x	1kW Niethammer zoomprofiel HPZ 115 15-38°
Onder portaal:	5x	1kW Strand PC
Manteau per kant:	2x	1kW Niethammer zoomprofiel HPZ 115 15-38°
	2x	1kW Strand PC
Horizon	5x	4 kleuren 1kW

Diversen

Los materiaal*	4x	Sixbar PAR64 CP62
	8x	Par64 CP62
	6x	1kW Niethammer HPZ115 15-38°
	10x	1kW Selecon PC
	40x	Chauvet DJ Slimpar Q12 USB
	6x	Chauvet Rogue R2x Zoom wash 12-49°

**Gebruik los licht in overleg i.v.m inzet andere zalen*

Aansluitingen

Krachtstroom

Links 1x 32 ampère

Rechts 1x 63 ampère

Data

DMX

Toneel links Patch

Toneel rechts 2x I/O

Zaal FOH 2x I/O

CAT 5e: 4x FOH naar Toneel links (Rechtstreeks)
4x FOH naar Toneel rechts(Rechtstreeks)

Video

Apparatuur

Projectoren*: Panasonic PT-RZ970, 10.000 lux, 16:10, 1920x1200
Panasonic PT-MZ670, 6500lux, 16:10, 1920x1200
Panasonic PT-VZ850, 5000lux, 16:10, 1920x1200

Videomixers*: Roland VR-50HD
Roland V-40HD
Roland V-60HD
Atem Mini Pro

Projectieschermen*: Diverse projectieschermen aanwezig
3x 55" TV
2x 86" Touchscreen TV

**Gebruik losse videoapparatuur in overleg i.v.m. inzet in andere zalen*

Overig:

Kleedkamers

4 kleedkamers op toneelniveau, kleedkamer 12 t/m 15

Kleedkamer	Aantal spiegelplekken	Toilet en douche?
12	8	Nee
13	4	Nee
14	8	Nee
15	3	Ja

Totaal beschikt de Roel Oostrazaal over 4 kleedkamers, waarvan 1 met eigen douche en toilet. Voor de andere kleedkamers zijn er gedeelde douches en toiletten vlakbij.

Verder zijn er spiegels, wastafels en kluisjes. Voor overige faciliteiten zoals een strijkplank, strijkbout, bedden en handdoeken zijn op aanvraag via facilitair@lawei.nl. De kleedkamers zijn af te sluiten door middel van een pasje op aanvraag bij de techniek.

In de artiestenfoyer kun je eten, drinken en koken.

Onze keuken is uitgerust met standaardapparatuur. Zoals een combimagnetron, koelkast en een inductie kookplaat.

Er is CEE krachtstroom (32A/400V of 16A/230V) voor eigen keukenapparatuur.

De maximale doorgang naar de artiestenfoyer voor eigen apparatuur is: 0.90 x 1.97 (B x H).

Buitenom is mogelijk, vraag hiervoor een van de technici. De maximale doorgang is 1.20 x 2.35 (B x H)

Het is **niet toegestaan** elektrische auto's op te laden in het loadingdock! Er zijn laad mogelijkheden op het Kiryat Onoplein naast het gebouw.

Mocht u na het lezen van dit document nog vragen hebben, dan kunt u contact opnemen met Coördinator/planner techniek Wiljanco de Jonge; 0512 – 33 50 60, techniek@lawei.nl